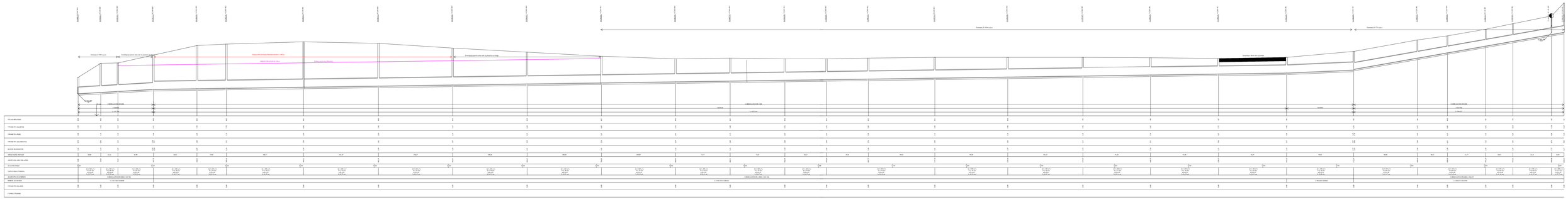

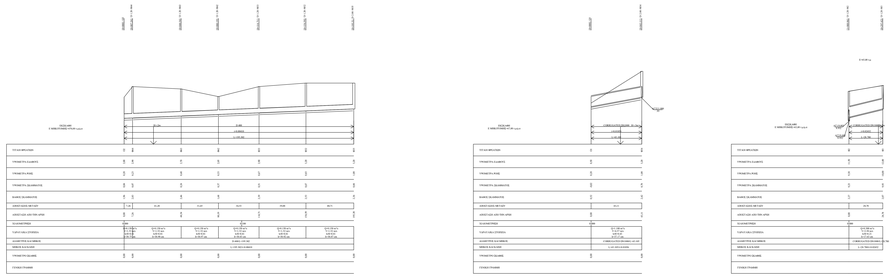

Σημειώσεις

α) Κατασκευές των υπηρεσιών (ύδρευσης, ηλεκτρισμού, τηλεφωνίας κλπ) θα γίνουν μετά τη κατασκευή του δικτύου ομβρίων. Η θέση τους θα καθορίζεται από τις αρμόδιες υπηρεσίες.

β) Κατά τη διάρκεια κατασκευής θα τηρηθεί η ισχύουσα νομοθεσία περί υγιεινής και ασφάλειας των εργαζομένων.

Γενικοποιημένο Πρωτόκολλο

VASILEIOS POULIMENAKOS

Digitally signed by VASILEIOS POULIMENAKOS
Date: 2023.02.08 12:04:04 +02'00'

Δ.Ε.Υ.Α.Χ.
ΔΗΜΟΤΙΚΗ ΕΠΙΧΕΙΡΗΣΗ
ΥΔΡΕΥΣΗΣ - ΑΠΟΧΕΤΕΥΣΗΣ ΧΑΛΚΙΔΑΣ

ΤΕΧΝΙΚΗ ΥΠΗΡΕΣΙΑ
ΔΙΧΩΝ ΜΕΛΕΤΩΝ & ΚΑΤΑΣΚΕΥΩΝ
ΝΕΟΦΥΤΟΥ 69 - ΧΑΛΚΙΔΑ

Ο Ρ Ι Σ Τ Ι Κ Η Μ Ε Λ Ε Τ Η

ΣΥΜΠΛΗΡΩΜΑΤΙΚΑ ΕΡΓΑ ΑΠΟΧΕΤΕΥΣΗΣ ΟΜΒΡΙΩΝ ΔΗΜΟΥ ΧΑΛΚΙΔΕΩΝ

ΚΛΙΜΑΚΑ
1:1.000
1:100

ΜΗΚΟΤΟΜΕΣ ΕΡΓΟΥ ΔΡΟΣΙΑΣ

ΑΡ. ΣΧΕΔΙΟΥ
6.1

ΗΜΕΡΟΜΗΝΙΑ
7/2022

ΣΥΝΤΑΧΘΗΚΕ	ΕΛΕΓΧΘΗΚΕ	ΘΕΩΡΗΘΗΚΕ Ο ΠΡΟΪΣΤΑΜΕΝΟΣ Τ.Υ.Δ.Ε.Υ.Α.Χ.
Ν. ΓΟΥΝΑΡΗΣ ΠΟΛΙΤΙΚΟΣ ΜΗΧΑΝΙΚΟΣ Π.Ε	Ν. ΣΜΠΑΡΗΣ ΗΛΕΚΤΡΟΛΟΓΟΣ ΜΗΧ. Π.Ε	Ν. ΣΜΠΑΡΗΣ ΗΛΕΚΤΡΟΛΟΓΟΣ ΜΗΧ. Π.Ε