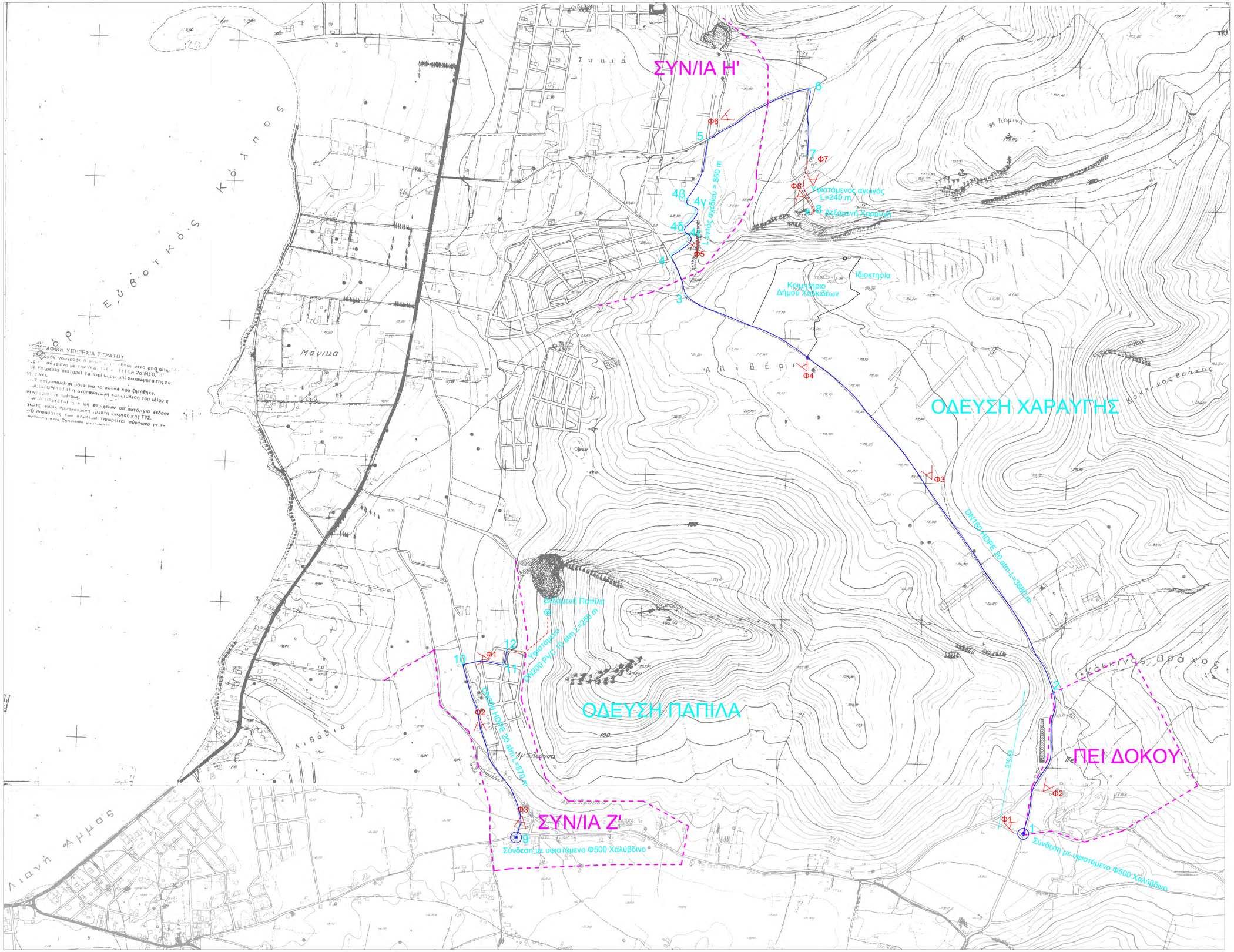

ΥΠΟΜΝΗΜΑ

- Υφιστάμενη Δεξαμενή
- Οδευση Υφιστάμενου αγωγού
- Οδευση Νέου αγωγού
- Νεος Χαλύβδινος αγωγός
- Οριο οικισμού
- Σημείο σύνδεσης με υφιστάμενο δίκτυο
- Θέση φωτοληψίας

ΟΔΕΥΣΗ ΧΑΡΑΥΓΗΣ		
Σημείο	ΕΓΣΑ 87	
	Χ	Ψ
1	469.965,65	4.257.996,19
2	470.073,59	4.258.497,70
3	468.765,63	4.259.914,91
4	468.712,30	4.260.051,03
5	468.842,28	4.260.469,29
6	469.204,77	4.260.650,61
7	469.196,61	4.260.411,72
8	469.198,21	4.260.211,86
ΟΔΕΥΣΗ ΠΑΠΙΛΑ		
Σημείο	ΕΓΣΑ 87	
	Χ	Ψ
9	468158,536	4257983,592
10	467969,783	4258599,335
11	468112,575	4258598,76
12	468126,399	4258653,691

Δ.Ε.Υ.Α.Χ.
ΔΗΜΟΤΙΚΗ ΕΠΙΧΕΙΡΗΣΗ
ΥΔΡΕΥΣΗΣ - ΑΠΟΧΕΤΕΥΣΗΣ ΧΑΛΚΙΔΑΣ

ΤΕΧΝΙΚΗ ΥΠΗΡΕΣΙΑ
Δ/ΝΣΗ ΜΕΛΕΤΩΝ & ΚΑΤΑΣΚΕΥΩΝ
ΝΕΟΦΥΤΟΥ 69 - ΧΑΛΚΙΔΑ

Ο Ρ Ι Σ Τ Ι Κ Η Μ Ε Λ Ε Τ Η

ΣΥΜΠΛΗΡΩΜΑΤΙΚΑ ΕΡΓΑ ΥΔΡΕΥΣΗΣ

Δ.Ε ΧΑΛΚΙΔΑΣ

ΚΛΙΜΑΚΑ
1:5.000

ΓΕΝΙΚΗ ΟΡΙΖΟΝΤΙΟΓΡΑΦΙΑ ΕΡΓΩΝ
ΠΙΝΑΚΙΔΑ 1-5000 ΓΥΣ

ΑΡ. ΣΧΕΔΙΟΥ
1

ΗΜΕΡΟΜΗΝΙΑ
2/2018

ΣΥΝΤΑΧΘΗΚΕ	ΕΛΕΓΘΗΚΕ	ΘΕΩΡΗΘΗΚΕ
Δ. ΦΟΥΝΤΑΣ	Ν. ΣΜΠΙΛΙΡΗΣ	Ο ΠΡΟΙΣΤΑΜΕΝΟΣ Τ.Υ./Δ.Ε.Υ.Α.Χ.
ΠΟΛΙΤΙΚΟΣ ΜΗΧΑΝΙΚΟΣ Τ.Ε	ΔΙΠΛ. ΗΛΕΚΤΡΟΛΟΓΟΣ ΜΗΧ.	Ν. ΠΑΛΑΙΟΛΟΓΟΣ ΔΙΠΛ. ΠΟΛΙΤΙΚΟΣ ΜΗΧ.

Δ.Ε.Υ.Α.Χ. ΔΗΜΟΤΙΚΗ ΕΠΙΧΕΙΡΗΣΗ ΥΔΡΕΥΣΗΣ ΑΠΟΧΕΤΕΥΣΗΣ ΧΑΛΚΙΔΑΣ